AURUM ACADEMY GOBAL

हिंदी व्याकरण कार्यपुस्तिका कक्षा ५ (Grade 5)



https://aurumacademyglobal.com/

अनुक्रमणिका (Index)

Ch. No.	हिंदी विषय	English Topic	Pg. No.
1	भाषा	Language	3
2	वर्ण एवं वर्णमाला	Letters and Alphabet	14
3	मात्राएँ एवं वर्ण रचना	Matras & Word Formation	21
4	संज्ञा	Noun	26
5	सर्वनाम	Pronoun	33
6	विशेषण	Adjective	41
7	क्रिया	Verb	49
8	क्रिया-विशेषण	Adverb	56
9	काल	Tense	64
10	लिंग	Gender	72
11	वचन	Number (Singular & Plural)	81
12	कारक	Cases (Karak)	91
13	वाक्य	Sentence	99
14	वाक्यांश के लिए एक शब्द	One Word Substitution	108
15	पर्यायवाची शब्द	Synonyms	111
16	विलोम शब्द	Antonyms	116
17	अनेकार्थी शब्द	Multiple Meaning Words	121
18	श्रुतिसम भिन्नार्थक शब्द	Homophones	125
19	मुहावरे	Idioms	129
20	लोकोक्तियाँ	Proverbs	133
21	विराम चिह्न	Punctuation Marks	137
22	अशुद्धि शोधन	Error Correction	142
23	चित्र वर्णन	Picture Composition	147
24	संवाद लेखन	Dialogue Writing	155
25	पत्र लेखन	Letter Writing	161
26	अनुच्छेद लेखन	Paragraph Writing	169
27	अपठित गद्यांश	Reading Comprehension (Prose)	175
28	अपठित पद्यांश	Reading Comprehension (Poem)	180

🗂️ इस कार्यपुस्तिका में शामिल हैं:

- सरल एवं स्पष्ट व्याकरण नोट्स
- विविध प्रकार के अभ्यास प्रश्न
- गतिविधि आधारित प्रश्न
- HOTS (Higher Order Thinking Skills)
- वास्तविक जीवन से जुड़े प्रश्न
- चित्र आधारित अभ्यास
- शब्द पहेलियाँ एवं भाषा खेल
- मानसिक क्षमता विकसित करने वाले प्रश्न
- पुनरावृत्ति एवं मॉडल टेस्ट
- उत्तर कुंजी

अध्याय - 1

भाषा और व्याकरण (Language and Grammar)

Learning Objectives

इस अध्याय के अंत तक विद्यार्थी–

- भाषा का अर्थ समझ सकेंगे।
- भाषा के प्रकार पहचान सकेंगे।
- भाषा के अंग पहचान सकेंगे।
- व्याकरण का महत्व जान सकेंगे।
- सही एवं शुद्ध भाषा का प्रयोग कर सकेंगे।
- दैनिक जीवन में भाषा एवं व्याकरण का उचित उपयोग कर सकेंगे।

सरल एवं स्पष्ट नोट्स

भाषा क्या है?

मनुष्य अपने विचारों, भावनाओं, इच्छाओं तथा अनुभवों को दूसरों तक पहुँचाने के लिए जिस माध्यम का उपयोग करता है, उसे **भाषा** कहते हैं।

उदाहरण

- मुझे पुस्तक पढ़ना अच्छा लगता है।
- कृपया दरवाज़ा बंद कर दीजिए।
- आज मौसम बहुत सुहावना है।

इन सभी वाक्यों द्वारा हम अपने विचार व्यक्त कर रहे हैं।

भाषा के प्रकार

1. मौखिक भाषा

जिस भाषा को हम बोलते और सुनते हैं।

उदाहरण

- शिक्षक का पढ़ाना
- मित्रों से बातचीत
- भाषण

2. लिखित भाषा

जिस भाषा को हम लिखते और पढ़ते हैं।

उदाहरण

- पुस्तक
- पत्र
- समाचार पत्र
- कहानी

3. सांकेतिक भाषा

संकेतों द्वारा अपने विचार व्यक्त करना।

उदाहरण

🚦 ट्रैफिक सिग्नल

👍 अंगूठा दिखाना

😊 मुस्कुराना

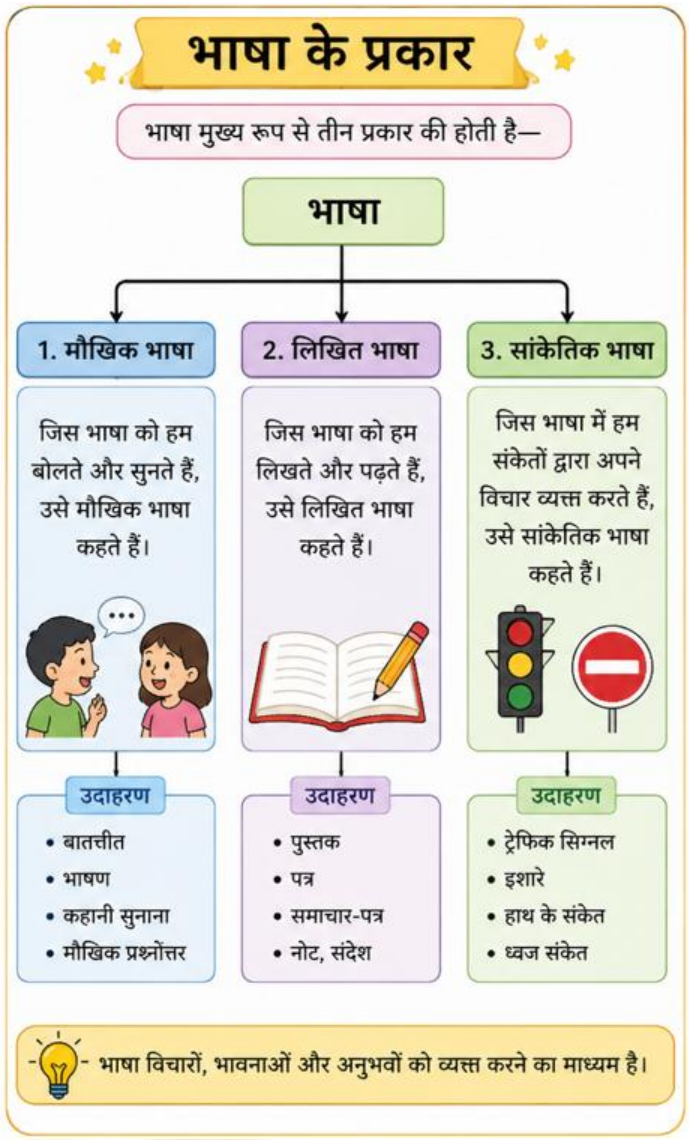

📖 भाषा के अंग

भाषा मुख्य रूप से **तीन अंगों** से मिलकर बनी होती है–

1. वर्ण (letter) 🔊

जब हम बोलते हैं, तब विभिन्न प्रकार की ध्वनियाँ निकलती हैं। इन्हीं ध्वनियों से भाषा का निर्माण होता है।

उदाहरण: क, ख, ग, च, ट, प आदि।

2. शब्द (Word)

जब एक या एक से अधिक वर्ण मिलकर अर्थपूर्ण रूप बनाते हैं, तो उसे **शब्द** कहते हैं।

उदाहरण:

- कलम
- पुस्तक
- विद्यालय

3. वाक्य (Sentence) 🕮

जब शब्दों को सही क्रम में रखा जाता है और उनका पूरा अर्थ निकलता है, तो उसे **वाक्य** कहते हैं।

उदाहरण:

☑ राधा पुस्तक पढ़ रही है।

☑ बच्चे मैदान में खेल रहे हैं।

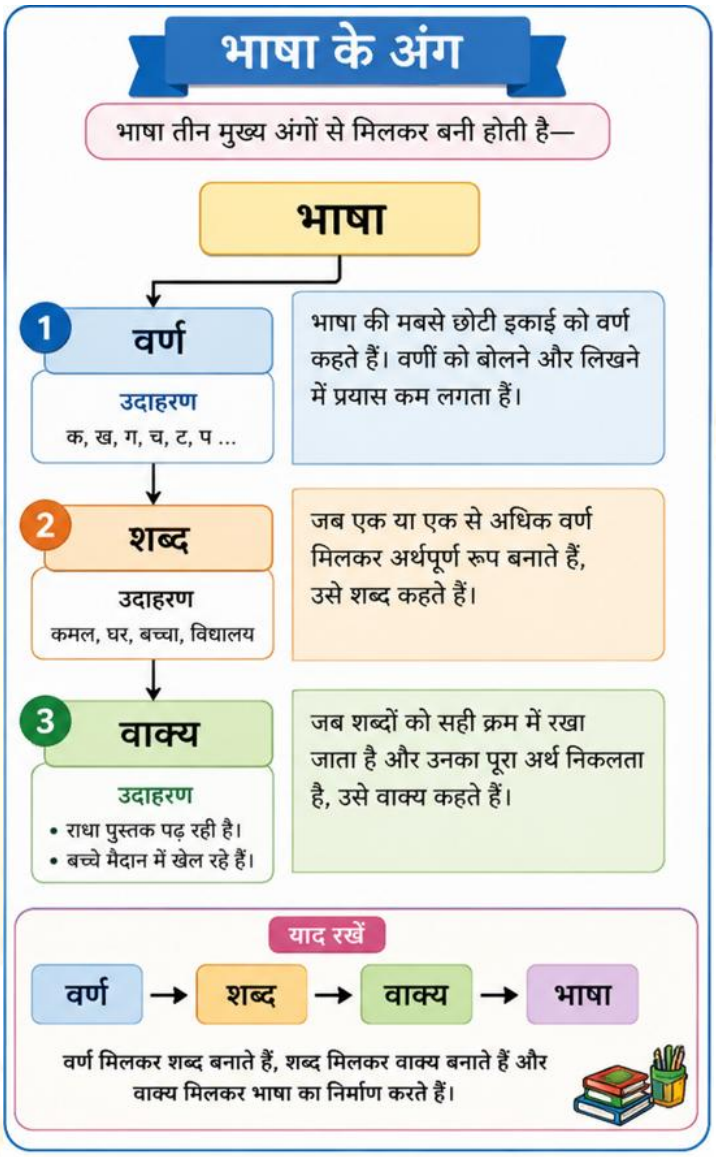

💡 **याद रखें**

ध्वनि → वर्ण → शब्द → वाक्य → भाषा

छोटी-छोटी ध्वनियों से वर्ण बनते हैं, वर्णों से शब्द बनते हैं और शब्द मिलकर सार्थक वाक्य बनाते हैं।

✨ रोचक तथ्य

यदि शब्द सही क्रम में न हों, तो वाक्य का अर्थ बदल जाता है।

✖ खेलते बच्चे मैदान में हैं।

☑ बच्चे मैदान में खेलते हैं।

✍ अभ्यास - भाषा के अंग

A. रिक्त स्थान भरिए।

1. भाषा का सबसे छोटा अंग _____ है।
2. वर्ण मिलकर _____ बनाते हैं।
3. शब्द मिलकर _____ बनाते हैं।
4. सार्थक वाक्यों के समूह से _____ बनती है।
5. _____ भाषा का सबसे बड़ा अंग है।

B. सही विकल्प चुनिए।

1. 'कमल' क्या है?

☐ ध्वनि
☐ शब्द
☐ वाक्य
☐ संकेत

---

2. 'राम विद्यालय जाता है।' यह क्या है?

☐ शब्द
☐ ध्वनि
☐ वाक्य
☐ वर्ण

---

3. सबसे पहले क्या आता है?

☐ वाक्य
☐ शब्द
☐ ध्वनि
☐ भाषा

C. सही मिलान कीजिए।

स्तंभ A	स्तंभ B
ध्वनि	सबसे छोटी इकाई
शब्द	अर्थपूर्ण वर्णों का समूह
वाक्य	शब्दों का सार्थक समूह
भाषा	विचार व्यक्त करने का माध्यम

गतिविधि – शब्द से वाक्य बनाइए

नीचे दिए गए शब्दों का प्रयोग करके सार्थक वाक्य लिखिए।

1. विद्यालय

---

2. पुस्तक

---

3. खेल

---

4. परिवार

व्याकरण क्या है?

भाषा को शुद्ध एवं सही ढंग से बोलने और लिखने के नियमों के समूह को **व्याकरण** कहते हैं।

व्याकरण का महत्व

व्याकरण हमें–

- शुद्ध भाषा बोलना सिखाता है।
- सही वाक्य लिखना सिखाता है।
- भाषा को प्रभावशाली बनाता है।
- गलतियों से बचाता है।

याद रखें

- भाषा विचारों को व्यक्त करने का माध्यम है।
- व्याकरण भाषा को शुद्ध बनाता है।
- बिना व्याकरण के भाषा में अनेक त्रुटियाँ हो सकती हैं।